

早ゼミ通信 小中学部 2024年12月号

早稲田ゼミナル所沢校 直通04-2928-6711 FAX 04-2926-1444 2024/12/5 No.410

12月		1月	
1	日	1	水
2	月	2	木
3	火	3	金
4	水	4	土
5	木	5	日
6	金	6	月
7	土	7	火
8	日	8	水
9	月	9	木
10	火	10	金
11	水	11	土
12	木	12	日
13	金	13	月
14	土	14	火
15	日	15	水
16	月	16	木
17	火	17	金
18	水	18	土
19	木	19	日
20	金	20	月
21	土	21	火
22	日	22	水
23	月	23	木
24	火	24	金
25	水	25	土
26	木	26	日
27	金	27	月
28	土	28	火
29	日	29	水
30	月	30	木
31	火	31	金

P.2 全学年共通のお知らせ
 P.2 中学生向けのお知らせ
 P.2 高校入試関連のお知らせ

P.3 2025県公立高校入試 倍率が下がりそうな高校？
 P.4 「パターン」をマスターし、解法の見えにくい問題に取り組む

全学年共通のお知らせ

冬休み期間のお知らせ

- 通常授業最終日は、クラス指導が 12/20（金）、中学生個別学習は 12/21（土）です。
- 12/23（月）～1/6（月）はクラス指導「冬期講習」、中学生個別学習「冬の学習」です。「冬期講習」、「冬の学習」について、別途お渡しするご案内をご確認ください。
- 1月の通常授業は 1月8日（水）再開です。

学習・高校入試 保護者様面談のご案内

- 日中の他、夜 9 時半過ぎでも可能です。
 - 対面又は「zoom」で承ります。
 - お申込には QR コードをご利用ください。
- 早ゼミ受付の「面談申込用紙」もご利用いただけます。



中学生向けのお知らせ

中学 1・2・3 生 全体会

- 勉強方法や高校入試などについてお話しします。
- | | |
|-------|----------------------|
| 中 1 生 | 12月5日（木） 21:30-21:45 |
| 中 2 生 | 12月3日（火） 21:30-21:45 |
| 中 3 生 | 12月4日（水） 21:40-21:55 |

中学 1・2・3 生 北辰テスト

- 北辰テストは早ゼミでのお申込をお願いします。お子様の学力資料が北辰図書から早ゼミにも送られるので、お子様の成績資料が早ゼミに確実に保管されます。
- 北辰テストの受験料は 4,950 円（税込）です。
- 締切後のお申し込みは、北辰図書へお電話願います。
- 中 1 と中 2 の北辰テストは、受験生・私立高校間での個別相談では可否見通しの資料として扱われていません。

学年	名称	テスト日	早ゼミ受付期間
中 3	中 3 第 7 回	12/1（日）	10/31（木）～11/9（土）
	中 3 第 8 回	1/26（日）	12/12（木）～1/4（土）
中 2	中 2 第 2 回	来年 3/16（日）	来年 2/6（木）～22（土）
中 1	中 1 北辰テスト		

来年の北辰テスト 変更点と受験日程

- 2025 年度 3 年生 第 1 回（4 月）の北辰テストより、北辰テストの受験票と個人成績票は電子配信化され、紙媒

体の郵送は廃止されます。

- 概要は次の通りです。まず受験生全員は「マイページ」に登録します。受験を申し込んだ受験生は、受験票を自宅やコンビニ等で印刷して会場に持参して受験します。受験後に採点が行われ、個人成績票はスマートフォンや PC で従来より早く確認・印刷できるようになります。個人成績票の内容は従来通りです。
- 来年度の北辰テスト日程が発表されました。

	3 年生	2 年生	1 年生
4/27（日）	第 1 回		
6/22（日）	第 2 回	第 1 回	
7/20（日）	第 3 回		
8/31（日）	第 4 回		
9/28（日）	第 5 回		
11/2（日）	第 6 回		
12/7（日）	*第 7 回		
1/25（日）	*第 8 回		
3/15（日）		第 2 回	中 1 北辰テスト
中 3 第 7 回と第 8 回は学校選択問題（英・数）対応			

高校入試関連のお知らせ

早ゼミ WEB 入試資料室のご案内

- 高校入試に役立つ情報をご覧ください。

ご利用方法

1. QR コードで早ゼミ所沢校ホームページを開く。
2. 右上の「member's site」をタップ。
3. ご覧になりたい項目をタップするとユーザー名とパスワードの入力を求められます。上段のユーザー名は空欄です。下段にパスワードをご入力ください。



パスワード 12/2（月）より有効。大文字と小文字にご注意ください。ご利用はゼミ生とその保護者様に限らせていただきます。ゼミ生以外の方にパスワードを伝えしないでください。

中 3 生 第 8 回北辰テストを受験したほうが良いか

- 中 3 生 第 8 回北辰テストが 2025/1/26（日）に行われます。受験についてまとめました。
- ◎：出題範囲が 1～3 年生全範囲のため、県公立高校入試の模擬テストとして適しています。また、誤答分析と間違い直しにより得点力を補強できます。さらに、県公立高校のインターネット出願入力期間 1/27（月）～2/10（月）のさ中の 2/6（木）に答案と個人成績票が到着する予定のため、出願先を決めるのに役立ちます。
- △：まず埼玉県の大半の私立高校の入試が終了した後の開催のため、私立高校との個別相談資料としては活用できません。また、感染症の流行時期のため、外出を極力控えたいと思われるかもしれません。

2025 県公立

10 月末
ら、来年 2
全県の中 3

- **川越女子**
10 月調査
にあり、今年
川越女子は
査の倍率に
の入試倍率
ってきました
しょうか？
- **和光国際**
今年の 10
倍と、202
1.58 倍を
年は翌年
1.14 倍と
入試倍率が
- **所沢中央**
10 月調査
回って 0.9
意点は志願
多い年があ
月入試では
後に志願者
345 名にな
- **狭山清陵**
10 月調査
所沢中央と
利用者は併
です。1 倍
が同校の報
近年にない

印刷された
「早ゼミ通信」で
お読みください。



者	合格者	倍率
48	399	1.37
35	364	1.47
97	358	1.39
60	358	1.28
80	360	1.33
81	358	1.34
62	358	1.29

者	合格者	倍率
13	241	1.30
98	241	1.24
22	238	1.35
72	239	1.14
38	238	1.42
41	238	1.43
47	238	1.46

者	合格者	倍率
92	322	1.22
05	325	1.25
31	318	1.04
79	318	1.19
60	318	1.13
44	318	1.08
45	319	1.08

者	合格者	倍率
265	241	1.10
231	200	1.16
216	198	1.09
219	198	1.11
222	198	1.12
219	198	1.11
201	198	1.02

「パターン」を:

中学校定期考
を習得すること

- ① パターンを
り、スピー
授業、市
パターン

(1) はお
えると早い
せた点をノ
組の辺とそ
△ABCの
数学試験

- ② パターンた
しているだ
まず、問
問題には
埼玉県
1000人
中での点
一方、
に質問した
他のアプロ
と役立つこ
的で、寝
入試問題
験が、本
中3受
生の受験

印刷された
「早ゼミ通信」で
お読みください。

して、解法パター

くスピードが上が
は塾教材や塾の

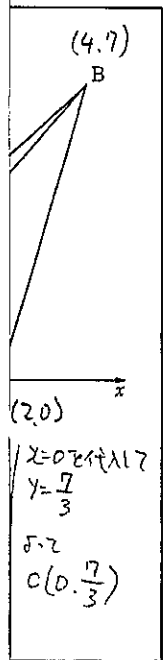

置くと四角形
D=EA、DA
D~AはA~
す。B~C~
(1)と同じパ

立高校入試
5 (3)。